

**EVOLVEO**

**Sigma T2**

[www.evolveo.com](http://www.evolveo.com)

**Tisztelt Vásárló!**

**Köszönjük, hogy az EVOLVEO Sigma T2 készüléket választotta.**

**Hisszük, hogy ez a termék sok élményt és elégedettséget hoz Önnek.**

### **Figyelmeztetés**

1. Az útmutató szerint kezelje, különben a készülék nem működik megfelelően. A helytelen használat miatt az operációs rendszer instabil lehet vagy összeomolhat

2. Az USB-port tápellátási képességei korlátozottak. Ha TV-tunert használ az USB-hez, távolítsa el minden más USB-eszközt. Ha a TV-tuner USB-hez történő csatlakoztatásakor az operációs rendszer azt jelzi, hogy a készüléket nem sikerült felismerni, távolítsa le minden további USB-berendezést és próbálja meg a tunert újra csatlakoztatni, ha lehet, másik USB-porthoz.

3. Figyelmeztetjük, hogy minden USB-eszköznek egyéni ID azonosítója van. Ha tehát az USB-s TV tunert más porthoz csatlakoztatja, mint amelyikre eredetileg telepítette, a meghajtóprogram automatikus újratelepítésére kerül sor.

Kövesse az utasításokat, hogy rendben végbemenjen. Ilyen helyzet USB elosztó használatakor is előfordulhat.

4. A földi digitális sugárzást a terep jellemzői, az épületek és az időjárás befolyásolja. Ez az adott helyen gyengébb vételi minőséget okozhat. Ezért az épületen belüli vételhez javasoljuk otthoni antenna használatát.

**Rendszerkövetelmények (DVB-T nézéshez és felvételhez):** Windows 7,8,8.1,10, Pentium IV 2.0 GHz vagy újabb, 2 GB RAM, grafikus kártya Microsoft DirectX támogatással és legalább 16 MB memóriával, hangkártya, egy USB 2.0 port

**Rendszerkövetelmények (DVB-T2 nézéshez és felvételhez):** Windows 7,8,8.1,10, Intel i5 3GHz/ AMD FX 4350 4,2GHZ vagy újabb, 4 GB RAM, grafikus kártya Microsoft DirectX támogatással és legalább memóriával, hangkártya, egy USB 2.0 port

### **A hardware és a meghajtók telepítése**

- vegye le az USB védőfedelét, és csatlakoztassa a vevőkészüléket a számítógép vagy notebook bármelyik USB-portjához
- a számítógép érzékeli az új hardvert, és feltelepíti
- ezután ellenőrizheti a telepítés megtörténtét a Windows > Eszközkezelő > Hang- videó- és játékkészítők pont alatt, ahol „DVB-T/T2/C USB Stick” néven kell megjelennie
- ha az interneten nem sikerül megtalálni a meghajtóprogramokat, töltsse le innen, és telepítse:

**<ftp://ftp.evolveo.com/dvb-t2/windows-usb-pc-tuner/sigma-t2/software-with-drivers/totaltv-player/>**

- töltsse le és csomagolja ki a TotalTV Player állományt
- indítsa el a TV\_Card.exe állományt, és az alábbi párbeszédablak jelenik meg

kattintson a „Driver Install“ opcióra, majd kattintson minden „Next“ gombra

- a sikeres telepítésről ez a párbeszédablak értesíti:

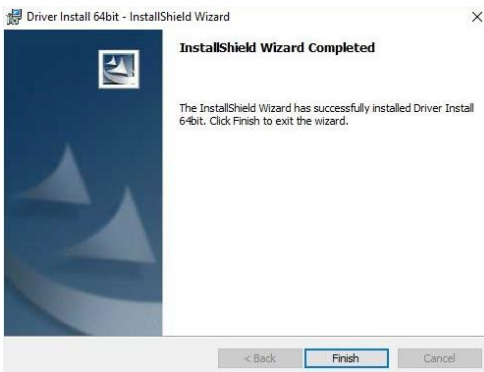

- kattintson a „Finish“ gombra
- csatlakoztassa a DVB-T antennát az USB tunerbe

## A Total TV Player szoftver telepítése

- a főablakban kattintson a „Software Install“ opcióra
- válassza ki az országot, ahol a csatornákat be fogja hangolni, majd kattintson a „DVB-T/T2/C USB stick“ sorra

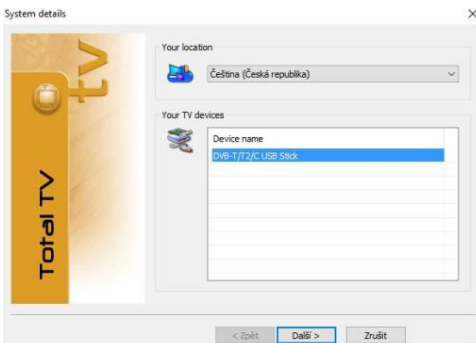

majd kattintson a „Tovább >” gombra

- Adja meg nevét és e-mailcímét (nem kötelező)

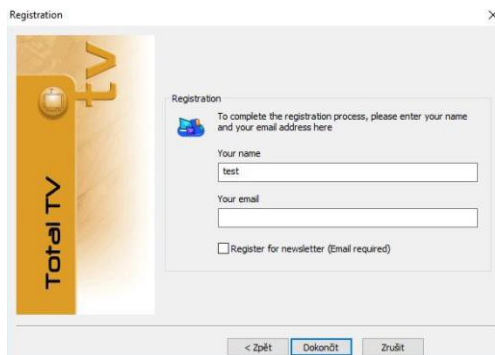

Registration

To complete the registration process, please enter your name and your email address here

Your name

Your email

Register for newsletter (Email required)

At the bottom, there are three buttons: "< Zpět", "Dokončit", and "Zrušit".

és kattintson a „Befejezés” gombra.

- a telepítés típusaként válassza a „Complete” opciót

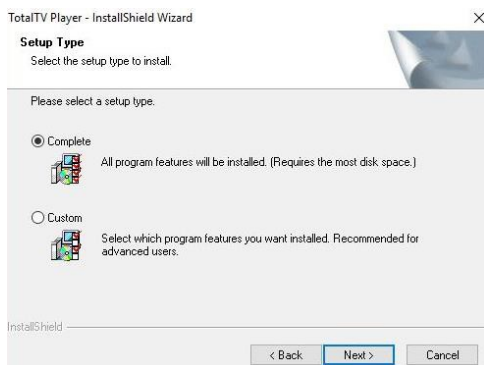

**Setup Type**  
Select the setup type to install.

Please select a setup type.

Complete  
All program features will be installed. (Requires the most disk space.)

Custom  
Select which program features you want installed. Recommended for advanced users.

At the bottom, there are three buttons: "< Back", "Next >", and "Cancel".

és kattintson a „Next >” gombra.

- a TotalTV Player sikeres telepítéséről ez a párbeszédablak értesíti

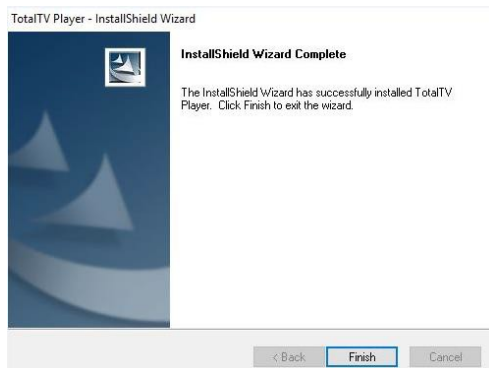

**InstallShield Wizard Complete**

The InstallShield Wizard has successfully installed TotalTV Player. Click Finish to exit the wizard.

At the bottom, there are three buttons: "< Back", "Finish", and "Cancel".

## A TotalTV Player beállításai, és a televíziós csatornák első behangolása

- a TotalTV Player elindításához kattintson duplán az ikonjára a Windows felületen
- ebben az ablakban válassza a „Setup” gombot (jobbra lent)

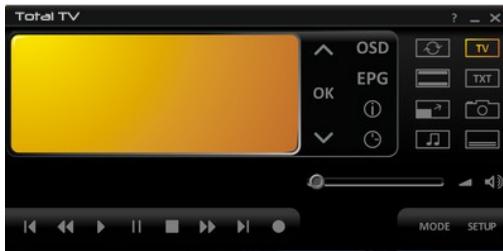

- a „Felhasználói környezet” fülön válassza ki a felhasználói felület nyelvét

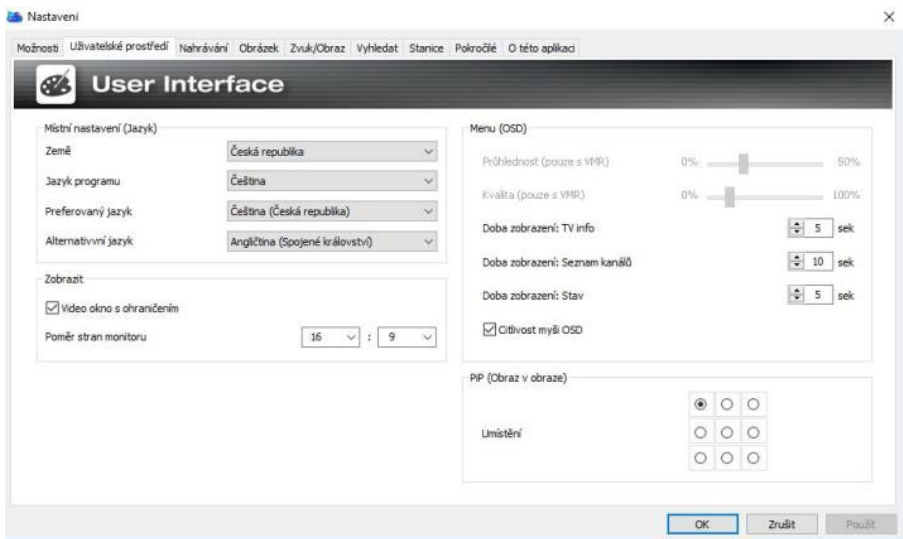

## A hang és a kép beállítása

- „Hang/Kép” fül
- állítsa be **pontosan ugyanazokat az értékeket**, amelyeket az ábrán lát:

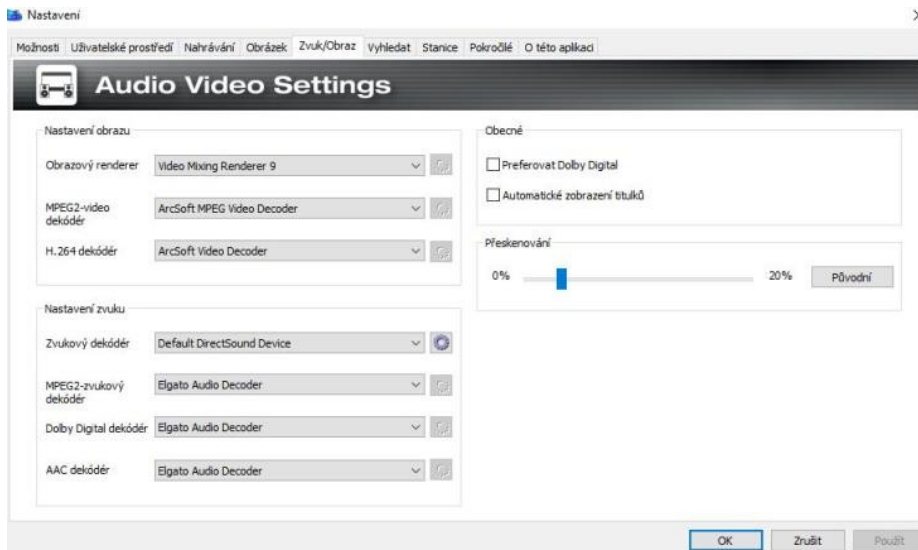

**Ha nem állítja be a fent megadott értékeket, a tuner NEM FOGJA venni a DVB-T2 sugárzást!**

- a „Keresés” fülön válassza ki a „Region - Czech Republic” opciót
- kattintson a „Keresés” gombra
- a vevőkészülék megkezdi az elérhető televíziós és rádiócsatornák behangolását

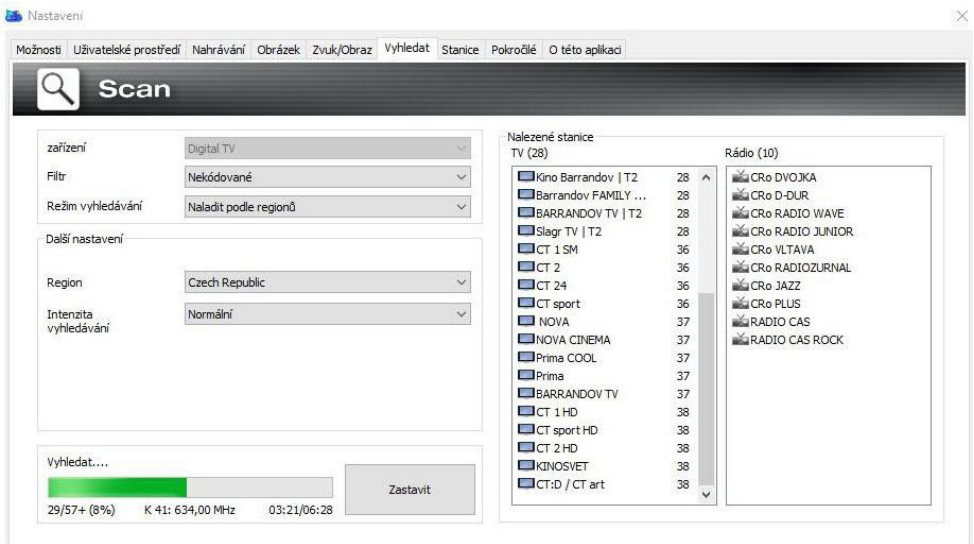

A hangolás befejezése után módosítani kell a behangolt DVB-T2 televíziós csatornák „Név” adatát, hogy megfelelően jelenjenek meg a „TV-állomások listájában”:

- kattintson a DVB-T2 televízióállomás (pl. „Kino Barrandov | T2”) sorára
- ez a sor kék lesz
- kattintson még egyszer, ezután az állomást átnevezheti.
- törölje a „ | ” függőleges vonalat (a „Kino Barrandov” csatornanev és a „T2” közül)
- nyomja meg az „Enter” gombot

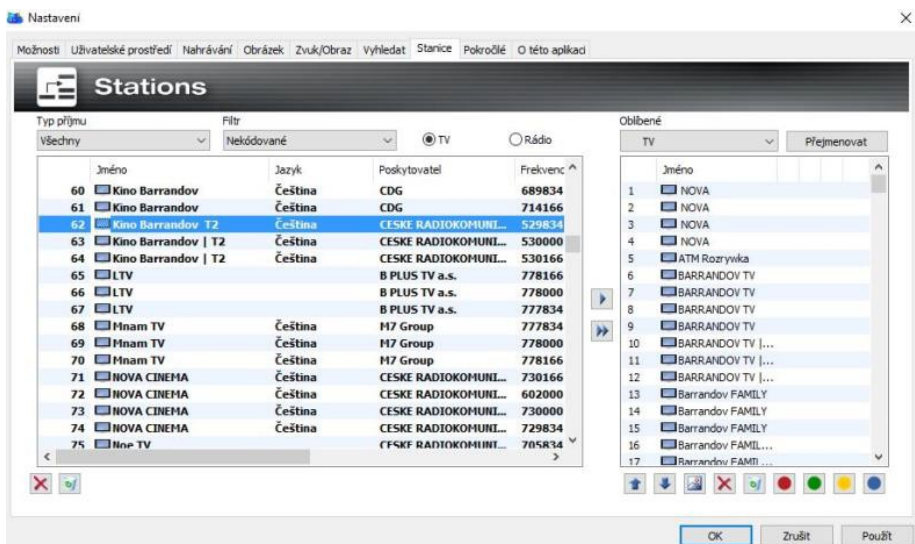

A DVB-T2 állomás nevének helyes megjelenítése a „TV-állomások listájában”:

- a „TotalTV Player” további funkcióinak menüjét úgy érheti el, ha az egér jobb gombjával közvetlenül a programablakba vagy a „TotalTV Player” programpanelére kattint

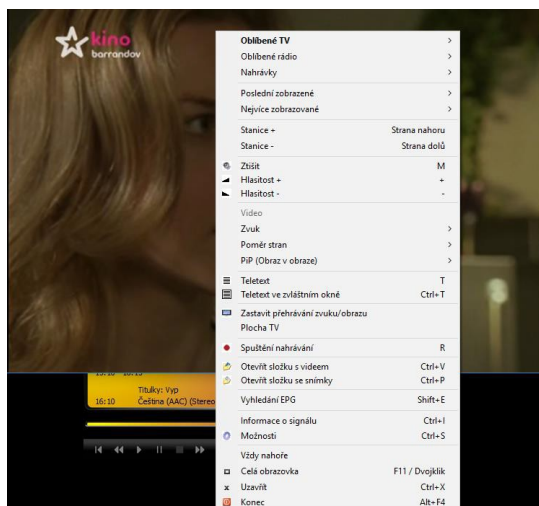

## Gyakori kérdések és válaszok

### **A leggondosabb ellenőrzés mellett sem sikerül behangolnom egyetlen DVBT vagy DVB-T2 csatornát sem**

- ellenőrizze újra, hogy tényleg helyesen állította-e be a **Kép/Hang** paramétereit, ld. feljebb (**A hang és a kép beállítása**), és indítsa el újra az Automatikus hangolást

### **Nem tudok behangolni egyetlen DVBT vagy DVB-T2 csatornát sem automatikus hangolással**

- ellenőrizze, hogy a környezetében van-e DVB-T/DVB-T2 jel lefedettség
- ellenőrizze, hogy a DVB-T jel elég jó minőségű-e, ha igen, próbálja a DVB-T/DVB-T2 antennát az ablakhoz közelebb elhelyezni, és indítsa el újra az automatikus hangolást
- ellenőrizze, hogy DVB-T/DVB-T2 antennája jól van-e bedugva és rögzítve az USB-tunerbe
- ellenőrizze, hogy megfelelő sugárzási országot választott-e a „TotalTV Player” alapbeállításában
- próbálja meg csatlakoztatni a DVB-T/DVB-T2 külső antennát, és indítsa el újra az automatikus hangolást

### **Találtam néhány DVB-T/DVB-T2 csatornát, de kevesebbet, mint amikor legutóbb indítottam el a TotalTV Playert**

- lehet, hogy elmozdította vagy áthelyezte a DVB-T/DVB-T2 antennát
- az időjárás is befolyásolja a DVB-T/DVB-T2 jel vételét, pl. ha esik vagy havazik, a DVB-T/DVB-T2 jel vételi érzékenysége és minősége csökkenhet
- változás történhetett a szolgáltató oldalán, próbálja meg újra az automatikus hangolást a DVB-T/DVB-T2 állomások keresésére

### **A program nézése közben egyszer csak elsötétült vagy lefagyott a kép**

- romlott a DVB-T/DVB-T2 jel vétele, ld. feljebb a 2. pontot

### **A kép megáll vagy akadozik**

- ellenőrizze, számítógépe teljesíti-e a rendszerkövetelményeket (ld. az útmutató bevezetőjét)

### **A PiP (kép a képen) funkció nem engedi TV-állomások különböző kombinációinak megjelenítését**

- A DVB-T2 USB vevőkészülék csak egy tunerrel rendelkezik, vagyis PiP üzemmódban csak azonos mátrixban lévő állomásokat tud megjeleníteni, pl. CTsport és CT2, vagy Nova és Nova Cinema. A TotalTV Player mindig magától megjelöli, melyik állomással tudja a PiP funkciót használni.

## HIBAELHÁRÍTÁS

Először olvassa el a „FAQ - Gyakori kérdések” részt a [www.evolveo.com/hu/sigma-t2](http://www.evolveo.com/hu/sigma-t2) oldalon, vagy vegye fel a kapcsolatot az EVOLVEO műszaki tanácsadó részlegével.

### A jótállás NEM VONATKOZIK az alábbiakra:

- a készüléket más célra használja
- más firmware-t telepít, mint ami a készülékben telepítve van
- nem megfelelő használat által okozott elektromechanikus vagy mechanikus sérülések
- természeti jelenségek, pl. tűz, víz, statikus elektromosság, túlfeszültség stb. okozta károk
- jogosulatlan javítás okozta károk
- ha a készülék sorozatszámja olvashatatlan

### Megsemmisítés

Az áthúzott konténer ikon a terméken, a szövegben vagy a csomagoláson azt jelenti, hogy az EU-ban minden elektromos és elektronikus készüléket, elemet és akkumulátort a szelektív hulladék közé kell kidobni élettartama lejártá után. Ne dobja ezeket a termékeket a vegyes háztartási hulladék közé.

## CE MEGFELELŐSÉGI NYILATKOZAT

Az Abacus Electric, s.r.o. ezúton kijelenti, hogy az EVOLVEO Sigma T2 összhangban van az ilyen típusú készülékekre vonatkozó normákkal és rendelkezésekkel.

A Megfelelőségi nyilatkozat teljes szövege megtalálható az <ftp://ftp.evolveo.com/ce> címen

Dovozce / Dovožca / Importer / Importőr

Abacus Electric, s.r.o.

Planá 2, 370 01, Czech Republic

Výrobce / Výrobca / Manufacturer / Gyártó

Naxya Limited

No.5, 17/F, Strand 50, 50 Bonham Strand, Sheung Wan, Hong Kong

Made in China

Dovozce / Dovožca / Importer / Importőr

Abacus Electric, s.r.o.

Planá 2, 370 01, Czech Republic

Výrobce / Výrobca / Manufacturer / Gyártó

Naxya Limited

No.5, 17/F, Strand 50, 50 Bonham Strand, Sheung

Wan, Hong Kong

Made in China

Copyright © Abacus Electric, s.r.o.

[www.evolveo.com](http://www.evolveo.com)

[www.facebook.com/EolveoEU](https://www.facebook.com/EolveoEU)

Minden jog fenntartva.

A kivitel és jellemzők előzetes figyelmeztetés nélkül változhatnak.